ASPIRATEUR POUR 2 ENROULEURS PL

Référence : AG 0054

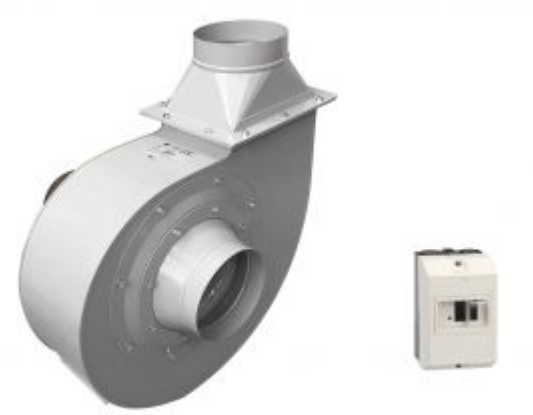

Libellé article	ASPIRATEUR POUR 2 ENROULEURS PL
Code EAN	3701555301433
Intro	Aspirateur seul pour 2 enrouleurs mécaniques haute pression PL.
Texte	Moteur électrique avec roue équilibrée statiquement et dynamiquement, brides d'entrée et de sortie dimensionnées en fonction de la capacité d'aspiration.
Plus produit	Haute pression
Caractéristiques	Caractéristiques : - structure en acier galvanisé - peinture époxy (gris RAL 7040) - 5m de tuyau haute température 500° Ø 150mm - refoulement : Ø 160mm - alimentation : 400V Tri - puissance moteur : 2,0cv, 1,5KW, 50HZ, 3,2A - niveau sonore : 75dB - interrupteur à protection thermique - poids : 38kg Nombreuses options disponibles nous consulter.
Durée de garantie	2 ans
Type de véhicule	PL

Poids du produit	38,00 kg
Code tarif	Tarif Equipement (TE)

TE

***Prix public HT : 1 859,00 €**

*Tarifs utilisateurs conseillés applicables du 01/09/2023 au 31/08/2024

CLAS Equipements
83, chemin de la CROUZA
73800 CHIGNIN
France

Tel : +33 (0) 4 79 72 62 22
Fax :

Du lundi au vendredi de 8h à 12h et de 13h30 à 17h30 (16h30 le vendredi)